FOND ZA ZAŠTITU OKOLIŠA I
ENERGETSKU UČINKOVITOST

Poticanje energetske učinkovitosti i obnovljivih izvora energije u RH

Mario Mihetec, dipl.ing.stroj.

Dani energetske učinkovitosti

HGK ŽK Pula, 4.11.2020.

Kako se nositi s izazovima 21. stoljeća?

- Razine stakleničkih plinova dosegle su najveće razine i klimatske promjene bi do 2030. mogle postati nepovratne
- Koristimo više Zemljinih resursa nego što ih možemo obnoviti – ako ovako nastavimo, trebala bi nam 1,7 planeta da udovoljimo potrebama
- *Hrvatsku politiku zaštite okoliša uvelike je oblikovalo članstvu u EU*
- *Hrvatska podržava UN-ove programe zaštite okoliša, i blisko surađuje s EU-om na povezanim temama*

Fond za zaštitu okoliša i energetsku učinkovitost

- Mi **financiramo programe i inicijative koje se bave ovim pitanjima** – a u svrhu ostvarivanja ciljeva održivoga gospodarskog razvoja

- Fond je središnje nacionalno tijelo koje osigurava stručnu, edukativnu i financijsku potporu projektima u područjima **zaštite okoliša, energetske učinkovitosti** i **korištenja obnovljivih izvora energije**, kao i **aktivnostima koje se odnose na klimatsku i energetsku politiku**

- Godišnji proračun – oko **165 milijuna EUR**

FOND ZA ZAŠTITU OKOLIŠA I ENERGETSKU UČINKOVITOST

Tijekom **15 godina,** Fond je financirao više od **35.000** projekata!

Fond za zaštitu okoliša i energetsku učinkovitost

- Izvanproračunska institucija
- Prikuplja sredstva od onečišćivača kako bi sufinancirala razne projekte na području RH
- Iskustvo u sufinanciranju više od **35.000** projekata

Naknade koje plaćaju onečiščivači okoliša

+

Sredstva iz EU fondova

FOND ZA ZAŠTITU OKOLIŠA I ENERGETSKU UČINKOVITOST

SUFINANCIRANJE PROJEKATA

ZAŠTITE OKOLIŠA
KOMUNALNA OPREMA, SANACIJA ODLAGALIŠTA, IZGRADNJA RECIKLAŽNIH DVORIŠTA I SORTIRNICA

ZAŠTITE PRIRODE
PROJEKTI ZAŠTITE BIOLOŠKE I KRAJOBRAZNE RAZNOLIKOSTI, PROJEKTI U NACIONALNIM I PARKOVIMA PRIRODE

ENERGETSKE UČINKOVITOSTI I OBNOVLJIVIH IZVORA ENERGIJE
ENERGETSKA OBNOVA ZGRADA I OBITELJSKIH KUĆA, E-MOBILNOST, KORIŠTENJE OIE

Upravljanje sustavom
GOSPODARENJA POSEBNIM KATEGORIJAMA OTPADA

Zajedničko ulaganje u budućnost!

https://www.fzoeu.hr/hr/nacionalni_javni_pozivi_i_natjecaji/
Pretraživanje...
Intranet FZOEU | eGOP v9.1 - PROD INSTANCE | egopportal | Nacionalni javni pozivi i nat... | fzoeu.hr

Radnička cesta 80, 10000 Zagreb | OIB: 85828625994 | T: +385 (1) 539 1800 | F: +385 (1) 539 1810 | E: kontakt@fzoeu.hr

FOND ZA ZAŠTITU OKOLIŠA I ENERGETSKU UČINKOVITOST

e-Prijave na javne pozive

Nacionalni javni pozivi i natječaji

Područje natječaja

- ☐ Zaštita okoliša
- ☑ Energetska učinkovitost

Korisnici sredstava

- ☑ Jedinice lokalne i regionalne samouprave
- ☑ TDU i ostale javne ustanove
- ☑ Trgovačka društva
- ☑ Obrtnici
- ☑ Građani (fizičke osobe)
- ☑ Organizacije civilnog društva
- ☑ Klimatske promjene
- ☑ Znanstvene organizacije
- ☑ Ostali

Status natječaja

- ☑ Otvoreni
- ☑ Zatvoreni

Otvoren

Između _____ i _____

Zatvoren

Između _____ i _____

Javni poziv za sufinanciranje projekata primjene koncepta "Pametnih gradova"

Javni poziv za neposredno sufinanciranje promicanja integriranog i inteligentnog prometa na lokalnoj i područnoj razini 2020.

Javni poziv za neposredno sufinanciranje poticanja brodskog prometa na alternativna goriva 2020.

Javni poziv za sufinanciranje korištenja obnovljivih izvora energije (fotonaponskih sustava) u turizmu fizičkim osobama građanima - registriranim iznajmljivačima i obiteljskim poljoprivrednim gospodarstvima

Javni poziv za neposredno sufinanciranje kupnje energetski učinkovitih vozila na alternativna goriva za gradski prijevoz (komunalni linijski prijevoz) 2020.

Javni poziv za sufinanciranje korištenja obnovljivih izvora energije za proizvodnju toplinske ili toplinske i rashladne energije u kućanstvima, za vlastitu potrošnju

Javni poziv za sufinanciranje korištenja obnovljivih izvora energije u zgradama javne namjene 2020

Javni poziv za neposredno sufinanciranje kupnje energetski učinkovitih vozila građanima dodjelom donacije 2020.

Javni poziv za neposredno sufinanciranje kupnje energetski učinkovitih vozila pravnim osobama određenim kao korisnici sredstava Fonda 2020.

Javni poziv za neposredno sufinanciranje razvoja infrastrukture za alternativna goriva - gradnja punionica vozila na električnu energiju i vodik 2020.

Javni poziv za sufinanciranje korištenja obnovljivih izvora energije za proizvodnju električne energije u kućanstvima za vlastitu potrošnju

Javni poziv za sufinanciranje energetske obnove obiteljskih kuća

Javni poziv za financiranje energetske obnove obiteljskih kuća za ranjive skupine građana u opasnosti od energetskog siromaštva

Javni poziv za sufinanciranje kupnje kondenzacijskih bojlera u okviru mjera ugradnje u zgrade/obiteljske kuće koje su oštećene u potresu od 22.3.2020. godine

Javni poziv za sufinanciranje korištenja obnovljivih izvora energije u javnim ustanovama

Javni poziv za sufinanciranje korištenja obnovljivih izvora energije (fotonaponskih sustava) u turizmu fizičkim osobama

Ovdje unesite tekst za pretraživanje
15:45
21.10.2020

Aktivnosti FZOEU u 2020. godini

- JP za nabavu kondenzacijskih bojlera u kuće/zgrade oštećene potresom
- JP za energetsku obnovu obiteljskih kuća ranjivih skupina građana – certifikatori
- JP za energetsku obnovu obiteljskih kuća ranjivih skupina građana
- JP za energetsku obnovu obiteljskih kuća
- JP za sufinanciranje korištenja OIE za proizvodnju električne energije u kućanstvima za vlastitu potrošnju
- JP za sufinanciranje korištenja OIE u javnim zgradama
- JP za sufinanciranje korištenja OIE za proizvodnju toplinske ili toplinske i rashladne energije u kućanstvima za vlastitu potrošnju
- JP za sufinanciranje korištenja OIE u turizmu
- JP za sufinanciranje razvoja infrastrukture za alternativna goriva – izgradnja i postavljanje punionica vozila na električnu energiju

Aktivnosti FZOEU u 2020. godini

- JP za sufinanciranje kupnje energetski učinkovitih vozila za pravne osobe
- JP za sufinanciranje kupnje energetski učinkovitih vozila za fizičke osobe – građane
- JP za sufinanciranje kupnje brodova na alternativna goriva
- JP za sufinanciranje kupnje energetski učinkovitih vozila na alternativna goriva za gradski prijevoz
- JP za sufinanciranje promicanja integriranog i inteligentnog prometa i razvoja infrastrukture za alternativna goriva na lokalnoj i područnoj razini
- JP za sufinanciranje projekata primjene koncepta „pametnih gradova”
- JP za sufinanciranje energetske obnove zgrada pod zaštitom spomenika kulture
- JP za sufinanciranje korištenja EnU i OIE u industrijskim sustavima, obrtničkim manufakturama i OPG-ovima

Javni poziv za nabavu kondenzacijskih bojlera u obiteljske kuće/zgrade oštećene potresom

- Otvoren: 10. lipnja 2020. godine
  - Zaprimanje prijava: 17. lipnja 2020.
- Status poziva: OTVOREN
- Predmet poziva: sufinanciranje kupnje **kondenzacijskog bojlera** u obiteljske kuće, stambeno poslovne i višestambene zgrade na području Grada Zagreba, ZŽ i KZŽ koje su oštećene u potresu 22. ožujka 2020. godine
- Prijavitelji: fizičke osobe – građani
  - Vlasnici ili suvlasnici obiteljske kuće ili stambene jedinice
- Ukupan iznos alokacije: 41 mil. kn
- Broj zaprimljenih prijava: 5049
  - Obrađeno: 4391
  - Broj pozitivno ocjenjenih prijava: 3925
- Iznos sufinanciranja: 80% do max 8.000,00 kuna

POTICANJE ODRŽIVE GRADNJE

Javni poziv za energetsku obnovu obiteljskih kuća ranjivih skupina građana – certifikatori

- Otvoren: 08. lipnja 2020. godine
- Status poziva: ZATVOREN
- Predmet poziva: iskaz interesa za pružanje pomoći za provedbu programa energetske obnove obiteljskih kuća za dvije ciljne skupine:
  - Svi građani na području RH, vlasnici obiteljskih kuća
  - Građani iz ranjive skupine u opasnosti od energetskog siromaštva
- Prijavitelji: pravne i fizičke osobe ovlaštene za energetsko certificiranje zgrada s jednostavnim i složenim tehničkim sustavima
- Ukupan iznos alokacije: - mil. kn
- Broj zaprimljenih prijava: 295
  - Obrađeno: 295
  - Broj pozitivno ocjenjenih prijava: 295

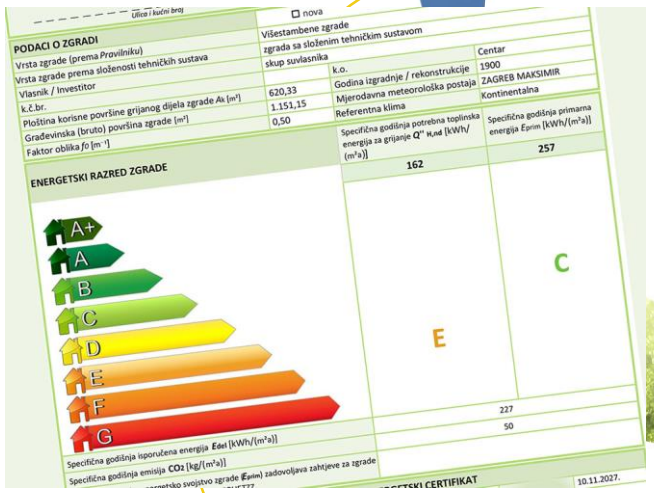

Obiteljska kuća

- Osnovni uvjet je da je kuća **zakonito izgrađena** tj.
  1. izgrađena temeljem građevinske dozvole ili drugog odgovarajućeg akta sukladno Zakonu o gradnji (NN 153/13, 20/17, 39/19, 125/19) i svaka druga koja je navedenim ili posebnim zakonom s njom izjednačena,
  2. koja nije dograđivana ili mijenjana u odnosu na akt koji dokazuje njenu zakonitost,
  3. u kojoj je **više od 50%** bruto podne površine namijenjeno za stanovanje te
  4. zadovoljava **jedan od dva navedena uvjeta**:
     - ima najviše 3 stambene jedinice,
     - ima građevinsku bruto površinu manju ili jednaku 600 m2

     (podatak se provjerava iz podataka o prijavi i energetskog certifikata)

ENERGETSKI RAZRED KUĆE!!!!

Javni poziv za energetsku obnovu obiteljskih kuća ranjivih skupina građana

- Otvoren: 25. lipnja 2020. godine
  - Zaprimanje prijava: 01. rujna 2020. godine
- Status poziva: OTVOREN
- Predmet poziva: sufinanciranje energetske obnove obiteljskih kuća
- Prijavitelji: fizičke osobe – građani iz ranjive skupine u opasnosti od energetskog siromaštva
  - Vlasnici ili suvlasnici (uz suglasnost svih suvlasnika)
  - Prebivalište na adresi obiteljske kuće do 01. lipnja 2020. godine
- Ukupan iznos alokacije: 32 mil. kn
- Broj zaprimljenih prijava: 100
  - Obrađeno: 85
  - Broj pozitivno ocjenjenih prijava: 25
- Iznos sufinanciranja: 100% opravdanih troškova do max 200.000,00 kuna

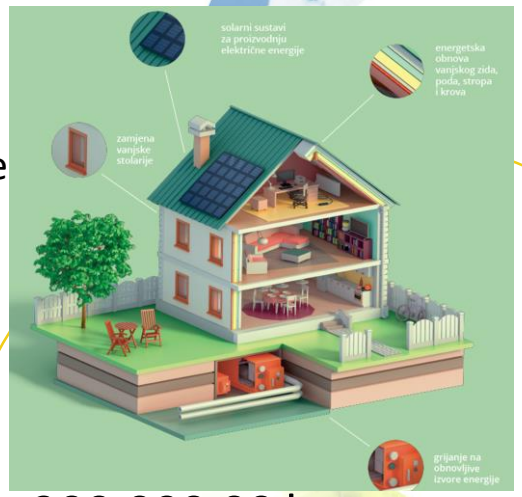

Javni poziv za energetsku obnovu obiteljskih kuća

- Otvoren: 25. lipnja 2020. godine
  - Zaprimanje prijava: 01. rujna 2020. godine
- Status poziva: ZATVOREN
- Predmet poziva: sufinanciranje energetske obnove obiteljskih kuća
- Prijavitelji: fizičke osobe – građani
  - Vlasnici ili suvlasnici (uz suglasnost svih suvlasnika)
  - Prebivalište na adresi obiteljske kuće do 01. lipnja 2020. godine
- Ukupan iznos alokacije: 170,9 mil. Kn (210,9 mil kn)
- Broj zaprimljenih prijava: 7385
  - Obrađeno: 2008
  - Broj pozitivno ocjenjenih prijava: 1342
- Iznos sufinanciranja: 60% opravdanih troškova do max 204.000,00 kuna

JP za sufinanciranje energetske obnove zgrada pod zaštitom spomenika kulture

- Otvoren: 29. listopada 2020.
  - Zaprimanje prijava 11. prosinca 2020. godine
- Status poziva: OTVOREN
- Predmet poziva: energetska obnova zgrada sa svojstvom kulturnog dobra
- Prijavitelji: jedinice lokalne i područne (regionalne) samouprave , tijela državne uprave, ustanove te ostali proračunski korisnici
- Ukupan iznos alokacije: 9,7 mil kn
- Broj zaprimljenih prijava: -
  - Obrađeno: -
  - Broj pozitivno ocjenjenih prijava: -
- Iznos sufinanciranja: ovisno o statusu područja

40%
60%
80%

→

Max 1.000.000,00 kn

ENU i OIE

Javni poziv za sufinanciranje korištenja OIE za proizvodnju električne energije u kućanstvima za vlastitu potrošnju

- Otvoren: 29. lipnja 2020. godine
  - Zaprimanje prijava 24. kolovoza 2020. godine
- Status poziva: ZATVOREN
- Predmet poziva: sufinanciranje nove FN elektrane za vlastite potrebe
- Prijavitelji: fizičke osobe – građani
  - Vlasnici ili suvlasnici (uz suglasnost svih suvlasnika)
  - Prebivalište na adresi obiteljske kuće do 01. lipnja 2020. godine
- Ukupan iznos alokacije: 10 mil kn
- Broj zaprimljenih prijava: 313
  - Obrađeno: 313
  - Broj pozitivno ocjenjenih prijava: 195
- Iznos sufinanciranja: ovisno o statusu područja

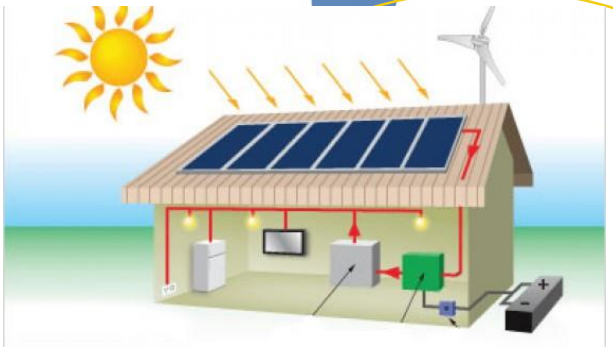

40%
60%
80%

→

Max
75.000,00
kn

JP za sufinanciranje korištenja OIE u javnim zgradama

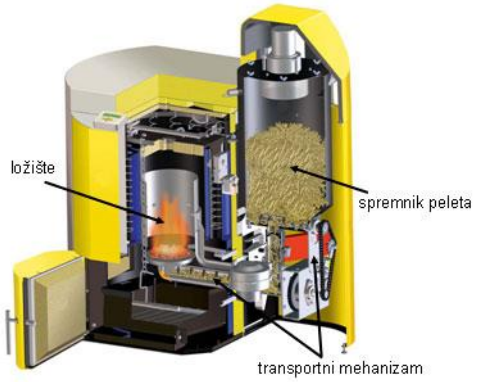

- Otvoren: 02. srpnja 2020. godine
  - Zaprimanje prijava 21. rujna 2020.
- Status poziva: ZATVOREN
- Predmet poziva: sufinanciranje novih sustava OIE za vlastite potrebe
  - Kotao na drvnu sječku/pekete, pirolitički kotao na drva
  - Dizalica topline
  - Sunčani toplinski pretvarači za grijanje ili grijanje/hlađenje
  - Fn sustav
- Prijavitelji: JLP(R)S, tijela državne uprave, javne ustanove, trgovačka društva u javnom sektoru, ostali proračunski i izvanproračunski korisnici
  - Zgrade u njihovom vlasništvu, vlasništvu JLP(R)S, RH
  - Suglasnost suvlasnika
- Ukupan iznos alokacije: 10 mil kn
- Broj zaprimljenih prijava: 83
  - Obrađeno: 68
  - Broj pozitivno ocjenjenih prijava: 49
- Iznos sufinanciranja: ovisno o statusu područja

40%
60%
80%

→

Max 500.000,00 kn

JP za sufinanciranje korištenja OIE za proizvodnju toplinske ili toplinske i rashladne energije u kućanstvima za vlastitu potrošnju

- Otvoren: 07. rujna 2020.
  - Zaprimanje prijava: 26. listopada 2020. godine
- Status poziva: OTVOREN
- Predmet poziva: sufinanciranje novog sustava OIE za vlastite
  - Kotao na drvnu sječku/pekete, pirolitički kotao na drva
  - Dizalica topline
  - Sunčani toplinski pretvarači za grijanje ili grijanje/hlađenje
- Prijavitelji: fizičke osobe – građani
  - Vlasnici ili suvlasnici (uz suglasnost svih suvlasnika)
  - Prebivalište na adresi obiteljske kuće do 01. lipnja 2020. godine
- Ukupan iznos alokacije: 30 mil kn
- Broj zaprimljenih prijava: 268
  - Obrađeno: U OBRADI
  - Broj pozitivno ocjenjenih prijava:
- Iznos sufinanciranja: ovisno o statusu područja

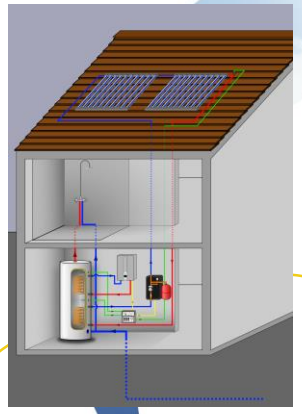

40%
60%
80%

Max 75.000,00 kn

JP za sufinanciranje korištenja OIE u turizmu

- Otvoren: 30. rujna 2020.
  - Zaprimanje prijava 23. studenoga 2020. godine
- Status poziva: OTVOREN
- Predmet poziva: sufinanciranje nove FN elektrane za vlastite potrebe
- Prijavitelji: fizičke osobe – građani (registrirani iznajmljivači) i OPG registriran za pružanje ugostiteljskih usluga
- Ukupan iznos alokacije: 7 mil kn
- Broj zaprimljenih prijava: -
  - Obrađeno: -
  - Broj pozitivno ocjenjenih prijava: -
- Iznos sufinanciranja: ovisno o statusu područja

40%
60%
80%

→

Max 200.000,00 kn

JP za sufinanciranje korištenja EnU i OIE u industrijskim sustavima, obrtničkim manufakturama i OPG-ovima

- Otvoren: 28. listopada 2020.
  - Zaprimanje prijava 14. prosinca 2020. godine
- Status poziva: OTVOREN
- Predmet poziva: sufinanciranje EnU i OIE u industriji, obrtničkim manufakturama i OPG-ovima
  - min ušteda energije od 30%
- Prijavitelji: trgovačka društva u javnom sektoru i izvan javnog sektora, fizičke osobe (obrtnici) i OPG
- Ukupan iznos alokacije: 25 mil kn
- Broj zaprimljenih prijava: -
  - Obrađeno: -
  - Broj pozitivno ocjenjenih prijava: -
- Iznos sufinanciranja:

40%
60%
80%

→

Max 1.500.000,00 kn

ENU U TRANSPORTU

JP za sufinanciranje razvoja infrastrukture za alternativna goriva – izgradnja i postavljanje punionica vozila na električnu energiju

- Otvoren: 30. lipnja 2020.
  - Zaprimanje prijava: 24. kolovoza 2020. godine
- Status poziva: OTVOREN
- Predmet poziva: sufinanciranje gradnje punionica za vozila na vodik i električnu energiju
- Prijavitelji: JLP(R)S, tijela državne uprave, proračunski izvanproračunski korisnici, trgovačka društva, fizičke osobe (obrtnici i slobodna zanimanja) neprofitne organizacije (osim udruga i zadruga)
- Ukupan iznos alokacije: 10 mil kn
- Broj zaprimljenih prijava: 35
  - Obrađeno: 32
  - Broj pozitivno ocjenjenih prijava: 25
- Iznos sufinanciranja: 40% opravdanih troškova do max 200.000,00 kuna

JP za sufinanciranje kupnje energetski učinkovitih vozila za pravne osobe

- Otvoren: 30. lipanj 2020.
  - Zaprimanje prijava 07. srpnja 2020. godine
- Status poziva: ZATVOREN
- Predmet poziva: sufinanciranje kupnje novih vozila
  - električni bicikli
  - Električna vozila L1-L7
  - Vozila na vodik M1 kategorije
  - •električna vozila M1 kategorije
  - •plug-in hibridna vozila M1 kategorije
  - •vozila za prijevoz outnika M2, M3 i prijevoz tereta N1, N2, N3

    SPP, UPP, vodik, električna vozila, plug-in
- Prijavitelji: JLP(R)S, tijela državne uprave, proračunski izvanproračunski korisnici, trgovačka društva, fizičke osobe (obrtnici i slobodna zanimanja) neprofitne organizacije (osim udruga i zadruga)
- Ukupan iznos alokacije: 22 mil kn
- Broj zaprimljenih prijava: 304
  - Obrađeno: 304
  - Broj pozitivno ocjenjenih prijava: 213
- Iznos sufinanciranja: 40% opravdanih troškova do max 400.000,00 kuna

JP za sufinanciranje kupnje energetski učinkovitih vozila za fizičke osobe – građane

- Otvoren: 02. srpnja 2020.
  - Zaprimanje prijava 13. srpnja 2020. godine
- Status poziva: ZATVOREN
- Predmet poziva: sufinanciranje kupnje novih vozila
  - električna vozila M1 kategorije
  - plug-in hibridna vozila M1 kategorije
  - Električna vozila L1-L7
  - Vozila na vodik M1 kategorije
- Prijavitelji: fizičke osobe - građani
- Ukupan iznos alokacije: 22 mil kn
- Broj zaprimljenih prijava: 546
  - Obrađeno: 546
  - Broj pozitivno ocjenjenih prijava: 394
- Iznos sufinanciranja: 40% opravdanih troškova do max 70.000,00 kuna ovisno o vrsti vozila

JP za sufinanciranje kupnje brodova na alternativna goriva

- Otvoren: 07. listopada 2020.
  - Zaprimanje prijava 29. listopada 2020. godine
- Status poziva: OTVOREN
- Predmet poziva: sufinanciranje kupnje novih ili izgradnje plovila za prijevoz putnika, tereta i roba s vrtsma pogona: električni i vodik
  - putnički brod
  - javni brod
  - teretni brod
- Prijavitelji: JLP(R)S, tijela državne uprave, prora korisnici, trgovačka društva i obrtnici
- Ukupan iznos alokacije: 30 mil kn
- Broj zaprimljenih prijava: 1
  - Obrađeno: -
  - Broj pozitivno ocjenjenih prijava: -
- Iznos sufinanciranja: 40% opravdanih troškova do max 10.000.000,00 kuna

JP za sufinanciranje energetski učinkovitih vozila na alternativna goriva za gradski prijevoz

- Otvoren: 28. rujna 2020.
  - Zaprimanje prijava 19. listopada 2020. godine
- Status poziva: OTVOREN
- Predmet poziva: sufinanciranje kupnje novih vozila za prijevoz putnika u gradskom prijevozu M2, M3 s pogonom: električni, vodik

- Prijavitelji: JLP(R)S, trgovačka društva u vlasništvu JLS koja obavljaju javni cestovni prijevoz putnika
- Ukupan iznos alokacije: 100 mil kn
- Broj zaprimljenih prijava: 2
  - Obrađeno: -
  - Broj pozitivno ocjenjenih prijava: -

- Iznos sufinanciranja: 40% opravdanih troškova do max 40.000.000,00 kuna

JP za sufinanciranje promicanja integriranog i inteligentnog prometa i razvoja infrastrukture za alternativna goriva na lokalnoj i područnoj razini

- Otvoren: 12. listopada 2020.
  - Zaprimanje prijava 23. studeni 2020. godine
- Status poziva: OTVOREN
- Predmet poziva: sufinanciranje mjera integriranog i inteligentnog upravljanja prometom

- Prijavitelji: jedinice lokalne i područne (regionalne) samouprave pri čemu su mjerama obuhvaćene sve županije, veliki gradovi (s više od 35.000 stanovnika) te općine i gradovi koji zajednički čine zemljopisnu cjelinu s više od 35.000 stanovnika
- Ukupan iznos alokacije: 30 mil kn
- Broj zaprimljenih prijava: -
  - Obrađeno: -
  - Broj pozitivno ocjenjenih prijava: -
- Iznos sufinanciranja: 40% opravdanih troškova do max 500.000.000,00 kuna

JP za sufinanciranje projekata primjene koncepta „pametnih gradova”

- Otvoren: 20. listopada 2020.
  - Zaprimanje prijava 03. prosinca 2020. godine
- Status poziva: OTVOREN
- Predmet poziva: sufinanciranje projekata primjene koncepta „pametnih gradova i općina”

- Prijavitelji: gradovi i općine u RH
- Ukupan iznos alokacije: 8 mil kn
- Broj zaprimljenih prijava: -
  - Obrađeno: -
  - Broj pozitivno ocjenjenih prijava: -
- Iznos sufinanciranja: ovisno o statusu područja

40%
60%
80%

→

Max 500.000,00 kn

Zaključak:

- ✓ Nužnost provođenja mjera EnU i OIE
- ✓ Velika zainteresiranost za pozive FZOEU
- ✓ Nastojimo imati kontinuitet u objavi poziva i natječaja, dati dovoljno vremena za pripremu dokumentacije te osigurati transparentnu prijavu
- ✓ Svi pozivi se pažljivo analiziraju, što predstavlja temelj za kreiranje budućih poziva i natječaja

FZOEU predstavlja nezaobilaznu instituciju u provedbi projekta i programa Enu i OIE

HVALA NA PAŽNJI!

www.fzoeu.hr

kontakt@fzoeu.hr