

HRVATSKA GOSPODARSKA KOMORA

Sektor za financijske institucije, poslovne informacije i ekonomske analize

Odjel za makroekonomske analize

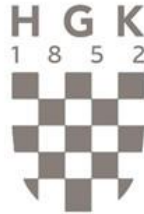

BDP po županijama

Prikaz trendova u
kretanju BDP-a županija
na razini Hrvatske i EU

Travanj 2018.



Contents

1. UVODNO.....	3
2. BDP PO ŽUPANIJAMA U 2015. GODINI.....	4
3. ŽUPANIJE	7
OBJAŠNJENJA GRAFOVA I GRAD ZAGREB.....	7
KRAPINSKO-ZAGORSKA I VARAŽDINSKA ŽUPANIJA	8
KOPRIVNIČKO-KRIŽEVAČKA I MEĐIMURSKA ŽUPANIJA	9
BJELOVARSKO-BILOGORSKA I VIROVITIČKO-PODRAVSKA ŽUPANIJA.....	10
POŽEŠKO-SLAVONSKA I BRODSKO-POSAVSKA ŽUPANIJA	11
OSJEČKO-BARANJSKA I VUKOVARSKO-SRIJEMSKA ŽUPANIJA.....	12
KARLOVAČKA I SISAČKO-MOSLAVAČKA ŽUPANIJA	13
PRIMORSKO-GORANSKA I LIČKO-SENJSKA ŽUPANIJA	14
ZADARSKA I ŠIBENSKO-KNINSKA ŽUPANIJA	15
SPLITSKO-DALMATINSKA I ISTARSKA ŽUPANIJA.....	16
DUBROVAČKO-NERETVANSKA I ZAGREBAČKA ŽUPANIJA	17
4. ZAKLJUČNO.....	18

HRVATSKA GOSPODARSKA KOMORA

Sektor za financijske institucije, poslovne informacije i ekonomske analize

Odjel za makroekonomske analize

Tel.: 01/4828 – 373; elektronička pošta: makroekonomija@hgk.hr

1. UVODNO

Republika Hrvatska je država koja se sastoji od 20 županija i Grada Zagreba, ali je istovremeno i regija jedne veće cjeline, tj. Europske unije, koja je podijeljena na NUTS regije (francuski: *Nomenclature des unités territoriales*). Hrvatske županije odgovaraju NUTS3 regijama Europske unije, a one su spojene u dvije NUTS2 regije: Kontinentalna i Jadranska Hrvatska.

Podaci po hrvatskim županijama pokazuju različitosti u gospodarskoj razvijenosti. Europska unija promatrana kroz njezine dijelove, tj. regije unutar država, također pokazuje različitosti u razvijenosti. Te **gospodarske razlike same po sebi nisu nešto neuobičajeno, no raspon je, tj. veličina tih razlika, nešto što može predstavljati problem, ali i potencijal.**

Naime, EU je podijeljena na NUTS regije radi „prikupljanja, razvoja i harmoniziranja Europskih regionalnih statistika“, „socioekonomskih analiza regija“ i „postavljanja okvira EU regionalnih politika“ (Kohezijska politika koja uključuje i fondove EU).

Upravo zbog smanjivanja tih gospodarskih razlika, među ostalim, postoji i Europski fond za regionalni razvoj iz kojega se raspodjeljuju financijska sredstva (naglasak je na raspodjeli sredstava slabije razvijenim regijama). Kao jedan od kriterija raspodjele financijskih sredstava NUTS2 regijama u EU uzeta je gospodarska razvijenost pojedinih regija. Gospodarska razvijenost regija EU u ovome se kontekstu mjeri pokazateljem BDP *per capita* (PPS) kao postotak prosjeka EU. BDP *per capita* (PPS) kao postotak prosjeka EU pokazuje koliko je neka regija više ili manje razvijena od prosječne razvijenosti EU mjerena bruto domaćim proizvodom po stanovniku u PPS-u (standard kupovne moći, tj. umjetna valutna jedinica za koju se može kupiti ista količina iste robe u različitim zemljama).

Bruto domaći proizvod kao vrijednost svih proizvedenih dobara i usluga dobar je pokazatelj gospodarske snage, ali pri usporedbi županija, zbog realnijeg prikaza, potrebno ga je staviti u omjer s brojem stanovnika, a pri usporedbi s NUTS3 regijama EU korigirati i za cijene (te takvog iskazati u PPS-u).

U ovoj analizi podaci za 2015. godinu Državnoga zavoda za statistiku o BDP-u po županijama te podaci Eurostata koji se spominju u ovoj analizi, posljednji su dostupni podaci. Naime, podaci DZS-a redovito se objavljuju u veljači svake godine i to sa odmakom od tri godine tj. u ovoj 2018. godini objavljen je podatak BDP-a za 2015. godinu.

Tablica 1: BRUTO DOMAĆI PROIZVOD PO ŽUPANIJAMA

	BRUTO DOMAĆI PROIZVOD (u tekućim cijenama), u tis. HRK			BDP PO STANOVNIKU, u HRK		
	2008.	2015.	2015. / 2008., u %	2008.	2015.	2015. / 2008., u %
Republika Hrvatska	347.685.002	338.975.044	-2,5	80.653	80.555	-0,1
Kontinentalna Hrvatska	236.495.918	230.742.818	-2,4	81.624	82.123	0,6
Grad Zagreb	111.041.765	113.198.655	1,9	141.756	141.379	-0,3
Zagrebačka županija	19.458.139	19.917.445	2,4	61.927	62.890	1,6
Krapinsko-zagorska županija	7.070.088	6.760.633	-4,4	52.606	52.405	-0,4
Varaždinska županija	11.916.147	11.614.283	-2,5	67.195	67.506	0,5
Koprivničko-križevačka županija	8.049.434	7.518.926	-6,6	68.593	66.894	-2,5
Međimurska županija	7.539.679	7.737.336	2,6	66.255	68.706	3,7
Bjelovarsko-bilogorska županija	7.027.915	6.359.237	-9,5	57.212	55.868	-2,4
Virovitičko-podravska županija	4.522.831	3.593.049	-20,6	51.846	44.528	-14,1
Požeško-slavonska županija	4.016.308	3.394.826	-15,5	50.023	46.119	-7,8
Brodsko-posavska županija	7.540.911	6.864.292	-9,0	46.664	45.368	-2,8
Osječko-baranjska županija	20.697.689	18.859.295	-8,9	66.903	64.019	-4,3
Vukovarsko-srijemska županija	9.243.619	8.044.874	-13,0	50.264	47.446	-5,6
Karlovačka županija	8.040.041	7.441.597	-7,4	60.598	60.932	0,6
Sisačko-moslavačka županija	10.331.352	9.438.368	-8,6	57.708	58.777	1,9
Jadranska Hrvatska	111.189.084	108.232.226	-2,7	78.662	77.405	-1,6
Primorsko-goranska županija	28.945.151	28.363.686	-2,0	97.245	97.177	-0,1
Ličko-senjska županija	3.581.605	2.959.032	-17,4	67.601	62.058	-8,2
Zadarska županija	11.785.750	11.157.786	-5,3	70.233	65.475	-6,8
Šibensko-kninska županija	6.779.187	6.582.334	-2,9	60.711	63.095	3,9
Splitsko-dalmatinska županija	29.770.842	28.250.708	-5,1	65.540	62.290	-5,0
Istarska županija	20.577.258	20.942.277	1,8	99.119	100.635	1,5
Dubrovačko-neretvanska županija	9.749.291	9.976.403	2,3	80.200	81.554	1,7

Izvor: DZS; izračun: HGK

2. BDP PO ŽUPANIJAMA U 2015. GODINI

Bruto domaći proizvod je u 2015. godini na razini Republike Hrvatske iznosio 338,97 milijardi kuna, što je 2,3% više u odnosu na 2014. godinu i predstavlja najbržu dinamiku nominalnoga rasta još od 2008. godine (kada je nominalni rast iznosio 7,9%). Osim toga, u 2015. godini (realnim rastom BDP-a od 1,6%) prekinut je negativan trend kretanja realnog BDP-a, koji je kontinuirano trajao od 2009. godine. Prekidanje negativnoga trenda rezultat je prvih povoljnijih kretanja osobne potrošnje i investicija, dok je izvoz roba i usluga samo nastavio pozitivan trend započeo 2013. godine.

HRVATSKA GOSPODARSKA KOMORA

Sektor za financijske institucije, poslovne informacije i ekonomske analize

Odjel za makroekonomske analize

Tel.: 01/4828 – 373; elektronička pošta: makroekonomija@hgk.hr

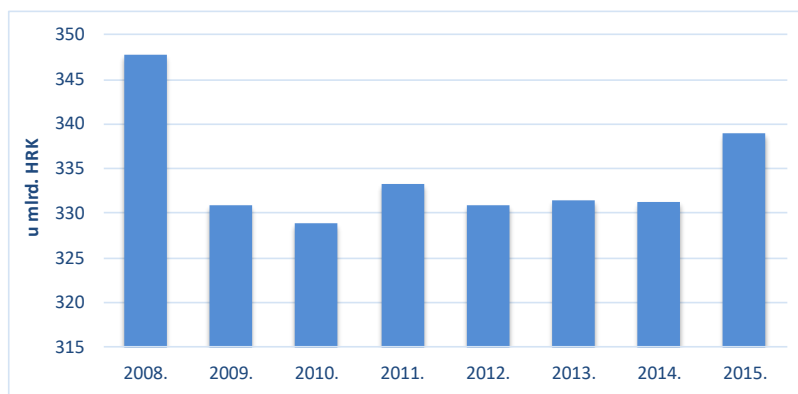
Graf 1: BRUTO DOMAĆI PROIZVOD RH U TEKUĆIM CIJENAMA

Izvor: DZS; obrada: HGK

Promatrano prema županijama, spomenuti nominalni rast rezultat je povećanja BDP-a koje je zabilježeno u svim županijama, što nije uobičajeni slučaj. Naime, ostvareni nominalni godišnji porast BDP-a u svim županijama posljednji je put zabilježen još 2006. godine. Ipak, razina BDP-a u promatranoj godini manja je (vidjeti Tablicu 1) u odnosu na onu iz 2008. godine.

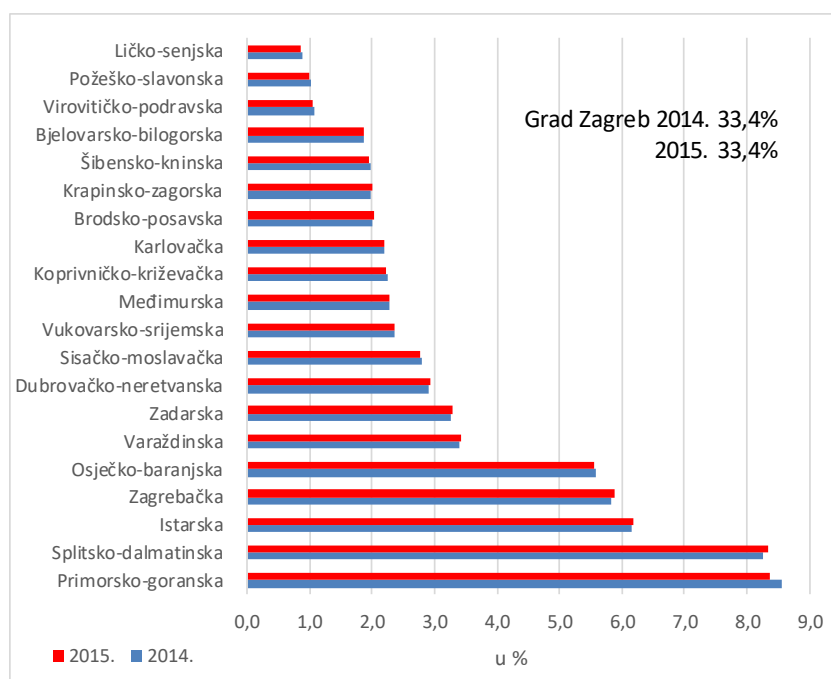
Graf 2: UDIO HRVATSKIH ŽUPANIJA U BDP-U REPUBLIKE HRVATSKE

Izvor: DZS; izračun: HGK

Udjeli pojedinih županija u ukupnom BDP-u Hrvatske u 2015. godini ostali su gotovo nepromijenjeni u odnosu na udjele u 2014. godini (vidjeti Graf 2). Tako je u najmnogoljudnijoj i površinom najmanjoj regiji Hrvatske, tj. u Gradu Zagrebu, ponovno ostvarena čak trećina ukupnoga BDP-a Hrvatske.

HRVATSKA GOSPODARSKA KOMORA

Sektor za financijske institucije, poslovne informacije i ekonomske analize

Odjel za makroekonomske analize

Tel.: 01/4828 – 373; elektronička pošta: makroekonomija@hgk.hr

Tablica 3: **NAJJAČE I NAJSLABIJE NUTS 3 REGIJE PO ZEMLJAMA EU**

BDP per capita u eurima

Zemlja	NUTS 3 regija	Najmanji BDP per capita, u EUR	NUTS 3 regija	Najveći BDP per capita, u EUR	Najveći / najmanji
UJEDINJENO KALJEVSTVO	Isle of Anglesey	20.500	Camden & City of London	462.800	22,6
NJEMAČKA	Südwestfalz	15.400	Ingolstadt, Kreisfreie Stadt	132.000	8,6
RUMUNJSKA	Vaslui	3.600	Bucuresti	21.800	6,1
POLJSKA	Nowotarski	6.300	Miasto Warszawa (NUTS 2013)	32.100	5,1
FRANCUSKA**	Gers (NUTS 2013)	20.200	Hauts-de-Seine	97.500	4,8
MAĐARSKA	Nógrád	4.800	Budapest (NUTS 2013)	22.900	4,8
BUGARSKA	Sliven	3.000	Sofia (stolitsa)	13.600	4,5
SLOVAČKA	Presovský kraj	8.700	Bratislavský kraj	35.400	4,1
BELGIJA	Arr. Thuin	15.600	Arr. de Bruxelles-Capitale / Arr. van Brussel-Hoofdstad	62.700	4,0
NIZOZEMSKA	Oost-Groningen	20.700	Groot-Amsterdam (NUTS 2013)	74.900	3,6
ITALIJA	Medio Campidano	14.400	Milano	50.800	3,5
IRSKA	Border (NUTS 2013)	20.700	Dublin (NUTS 2013)*	72.000	3,5
HRVATSKA	Viroviticko-podravna županija	5.700	Grad Zagreb	19.100	3,4
GRČKA	Xanthi	9.500	Kentrikos Tomeas Athinon	31.800	3,3
ČEŠKA	Karlovarský kraj	10.700	Hlavní mesto Praha	33.600	3,1
LATVIJA	Latgale	6.800	Riga	20.600	3,0
SLOVENIJA	Zasavska	10.200	Osrednjeslovenska	26.600	2,6
LITVA	Taurages apskritis (NUTS 2013)	7.200	Vilniaus apskritis (NUTS 2013)	18.700	2,6
ESTONIJA	Kirde-Eesti	9.000	Põhja-Eesti	22.500	2,5
AUSTRIJA	Weinviertel	21.100	Linz-Wels	50.600	2,4
PORTUGAL	Tâmega e Sousa	10.900	Alentejo Litoral	25.600	2,3
DANSKA	Vest- og Sydsjælland	32.900	Københavns omegn	76.500	2,3
ŠPANJOLSKA	Badajoz	15.800	Araba/Álava	35.800	2,3
ŠVEDSKA	Södermanlands län	32.900	Stockholms län	64.700	2,0
FINSKA	Kainuu (NUTS 2013)	26.800	Helsinki-Uusimaa	50.700	1,9
MALTA***	Gozo and Comino / Ghawdex u Kemma	12.600	Malta	22.100	1,8

Izvor: Eurostat; izračun: hGK

* procjena HGK

** prekomorska područja nisu uzeta u obzir

*** ujedno i jedine NUTS 3 regije

Napomena: Cipar i Luksemburg se ne nalaze u tablici jer obje zemlje imaju samo jednu NUTS 3 regiju

Taj podatak upućuje na postojanje velikih razlika među hrvatskim županijama, odnosno pokazuje prostornu koncentriranost hrvatskoga gospodarstva. Nešto objektivniji podatak, odnosno BDP po stanovniku također pokazuje razlike u gospodarskoj razvijenosti regija Hrvatske. Naime, Grad Zagreb sa 141.379 kuna ima oko tri puta veći BDP po stanovniku u odnosu na Virovitičko-podravsku županiju (44.528 HRK). To predstavlja značajnu razliku.

No problem velikih regionalnih razlika u gospodarskoj razvijenosti postoji i u EU, tako se, primjerice, Hrvatska sa spomenutom brojkom (omjerom) okvirno nalazi u sredini zemalja EU. Postoji značajan broj zemalja EU u kojima je ta razlika i veća. Primjerice, u Ujedinjenoj Kraljevini najrazvijenija NUTS 3 regija imala je oko 20 puta veći BDP po stanovniku u odnosu na najmanje razvijenu (vidjeti Tablicu 3). U Njemačkoj je taj omjer iznosio oko deset puta, a u Poljskoj, Francuskoj i Mađarskoj oko pet puta.

HRVATSKA GOSPODARSKA KOMORA

Sektor za financijske institucije, poslovne informacije i ekonomske analize

Odjel za makroekonomske analize

Tel.: 01/4828 – 373; elektronička pošta: makroekonomija@hgk.hr

3. ŽUPANIJE

OBJAŠNJENJA GRAFOVA I GRAD ZAGREB

OBJAŠNJENJA GRAFOVA

BRUTO DOMAĆI PROIZVOD

Na lijevoj ordinati graf pokazuje nominalni iznos bruto domaćeg proizvoda u odabranoj županiji. Na desnoj ordinati graf pokazuje udio tog nominalnog BDP-a u ukupnom nominalnom BDP-u Republike Hrvatske.

BDP per capita po PPS-u, ϕ EU28=100

Graf pokazuje BDP po stanovniku (omjer vrijednosti BDP-a i broja stanovnika kao jedan od osnovnih pokazatelja razvijenosti neke države ili regije), i to u PPS-u (Purchasing Power Standard – standard kupovne moći kao umjetne valutne jedinice za koju se može kupiti ista količina robe u različitim zemljama). Spomenuti BDP per capita po PPS-u stavljen je u odnos s prosjekom EU i iskazan u indeksima da bi se vidjelo koliko je neka regija ispod ili iznad prosjeka EU.

BDP per capita

Graf pokazuje BDP po stanovniku (omjer vrijednosti BDP-a i broja stanovnika kao jedan od osnovnih pokazatelja razvijenosti neke države ili regije), a izražen je u kunama. Pored odabrane županije stavljen je i BDP per capita RH da bi se vidjelo odstupanje neke županije od hrvatskog BDP-a per capita.

NAJVAŽNIJE GOSPODARSKJE GRANE struktura bruto dodane vrijednosti u 2014. godini

Graf pokazuje strukturu gospodarstva odabrane županije u 2014. godini iskazanu u postotku bruto dodane vrijednosti (tržišna vrijednost svih proizvedenih roba i usluga umanjena za troškove te proizvodnje). Bruto dodana vrijednost po županijama uključuje vrijednost proizvodnje koja je stvorena na teritoriju županije.

GRAD ZAGREB

BRUTO DOMAĆI PROIZVOD

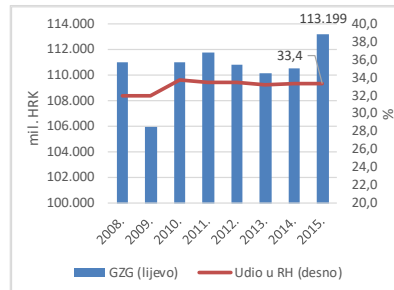

Izvor: DZS; izračun: HGK

Razvijenost - BDP per capita po PPS-u, ϕ EU28=100

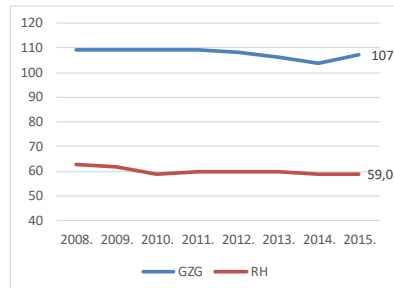

Izvor: Eurostat; obrada: HGK

BDP per capita

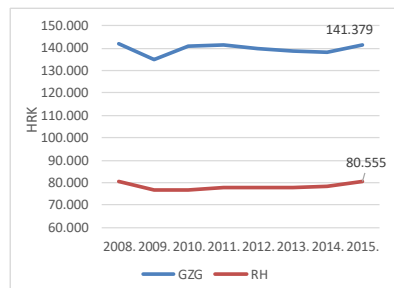

Izvor: DZS; obrada: HGK

NAJVAŽNIJE GOSPODARSKJE GRANE struktura bruto dodane vrijednosti u 2014. godini

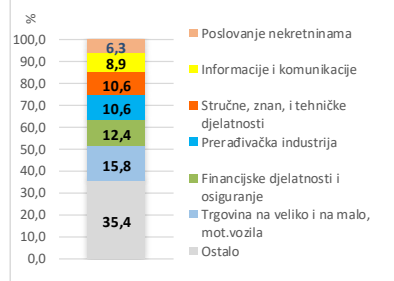

Izvor: DZS; izračun: HGK

HRVATSKA GOSPODARSKA KOMORA

Sektor za financijske institucije, poslovne informacije i ekonomske analize
Odjel za makroekonomske analize

Tel.: 01/4828 – 373; elektronička pošta: makroekonomija@hgk.hr

KRAPINSKO-ZAGORSKA I VARAŽDINSKA ŽUPANIJA

KRAPINSKO-ZAGORSKA ŽUPANIJA

BRUTO DOMAĆI PROIZVOD

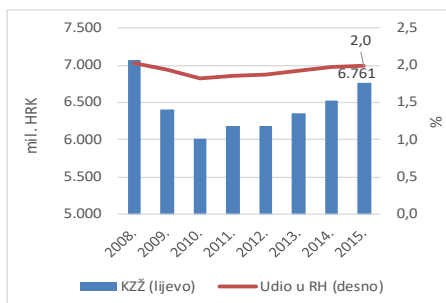

Izvor: DZS; izračun: HGK

Razvijenost - BDP per capita po PPS-u, ØEU28=100

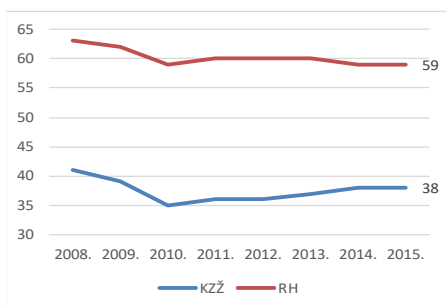

Izvor: Eurostat; obrada: HGK

BDP per capita

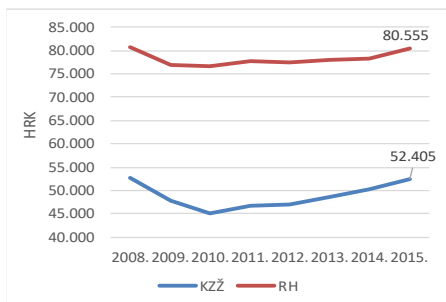

Izvor: DZS; obrada: HGK

NAJVAŽNIJE GOSPODARSKE GRANE

struktura bruto dodane vrijednosti u 2014. godini

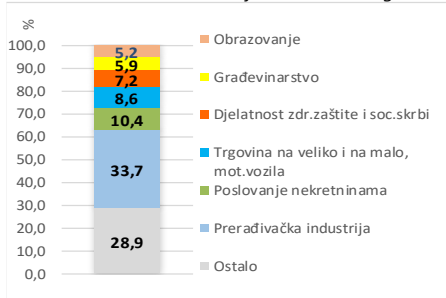

Izvor: DZS; izračun: HGK

VARAŽDINSKA ŽUPANIJA

BRUTO DOMAĆI PROIZVOD

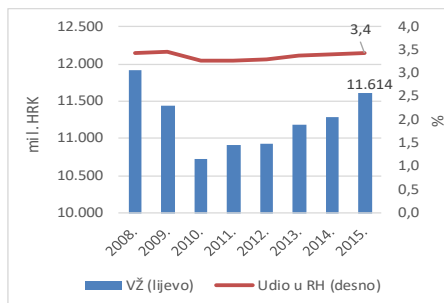

Izvor: DZS; izračun: HGK

Razvijenost - BDP per capita po PPS-u, ØEU28=100

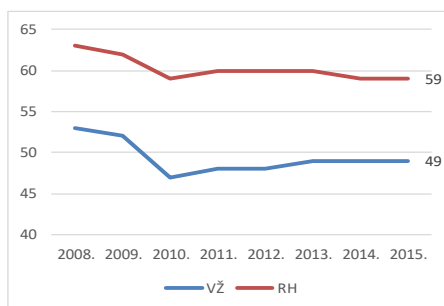

Izvor: Eurostat; obrada: HGK

BDP per capita

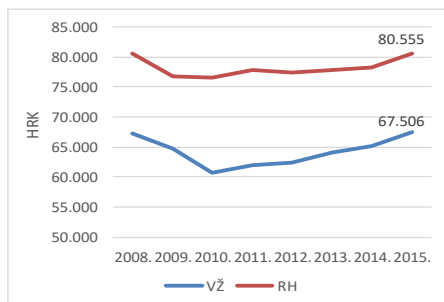

Izvor: DZS; obrada: HGK

NAJVAŽNIJE GOSPODARSKE GRANE

struktura bruto dodane vrijednosti u 2014. godini

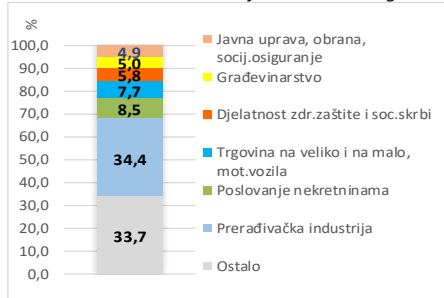

Izvor: DZS; izračun: HGK

HRVATSKA GOSPODARSKA KOMORA

Sektor za financijske institucije, poslovne informacije i ekonomske analize
Odjel za makroekonomske analize

Tel.: 01/4828 – 373; elektronička pošta: makroekonomija@hgk.hr

KOPRIVNIČKO-KRIŽEVAČKA I MEĐIMURSKA ŽUPANIJA

KOPRIVNIČKO-KRIŽEVAČKA ŽUPANIJA

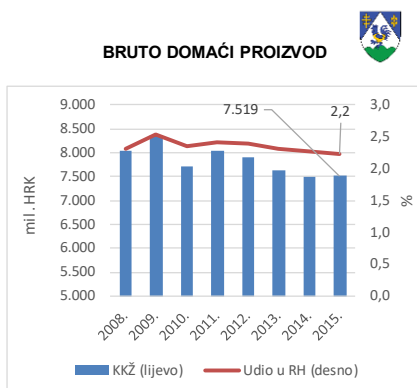

Izvor: DZS; izračun: HGK

Razvijenost - BDP per capita po PPS-u, ØEU28=100

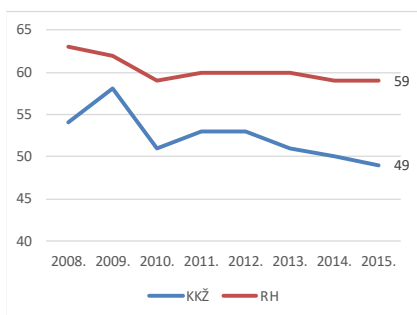

Izvor: Eurostat; obrada: HGK

BDP per capita

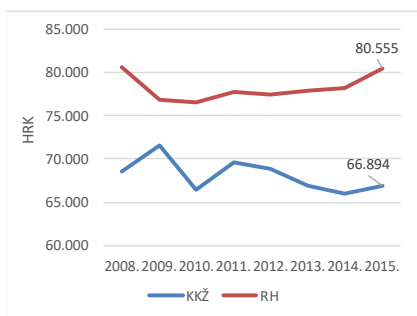

Izvor: DZS; obrada: HGK

NAJVAŽNIJE GOSPODARSKE GRANE

struktura bruto dodane vrijednosti u 2014. godini

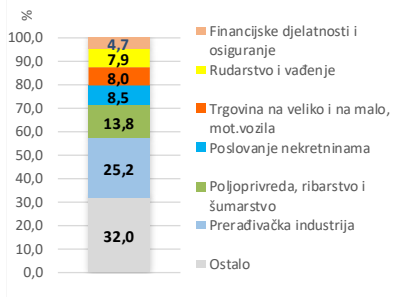

Izvor: DZS; izračun: HGK

MEĐIMURSKA ŽUPANIJA

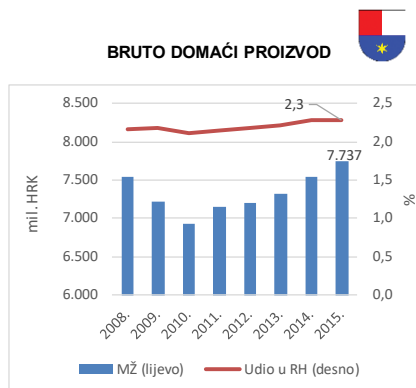

Izvor: DZS; izračun: HGK

Razvijenost - BDP per capita po PPS-u, ØEU28=100

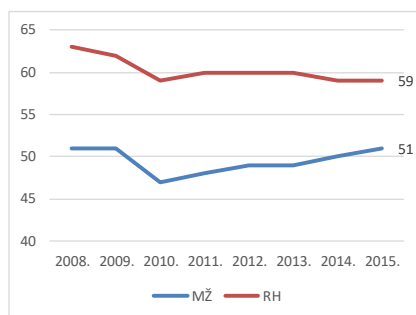

Izvor: Eurostat; obrada: HGK

BDP per capita

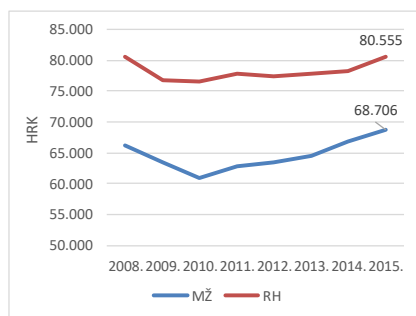

Izvor: DZS; obrada: HGK

NAJVAŽNIJE GOSPODARSKE GRANE

struktura bruto dodane vrijednosti u 2014. godini

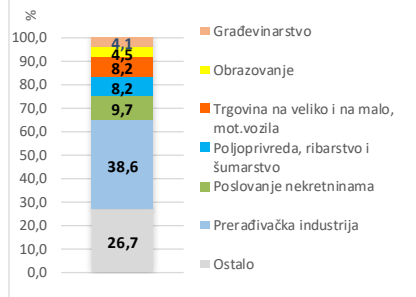

Izvor: DZS; izračun: HGK

HRVATSKA GOSPODARSKA KOMORA

Sektor za financijske institucije, poslovne informacije i ekonomske analize

Odjel za makroekonomske analize

Tel.: 01/4828 – 373; elektronička pošta: makroekonomija@hgk.hr

BJELOVARSKO-BILOGORSKA I VIROVITIČKO-PODRAVSKA ŽUPANIJA

BJELOVARSKO-BILOGORSKA ŽUPANIJA

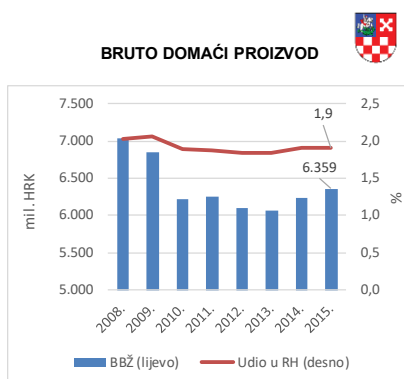

Izvor: DZS; izračun: HGK

Razvijenost - BDP per capita po PPS-u, ØEU28=100

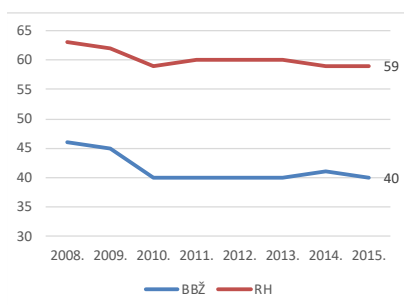

Izvor: Eurostat; obrada: HGK

BDP per capita

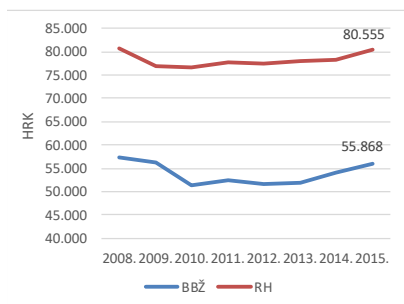

Izvor: DZS; obrada: HGK

NAJVAŽNIJE GOSPODARSKE GRANE

struktura bruto dodane vrijednosti u 2014. godini

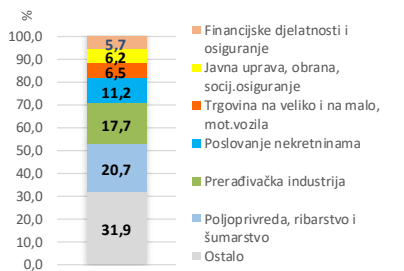

Izvor: DZS; izračun: HGK

VIROVITIČKO-PODRAVSKA ŽUPANIJA

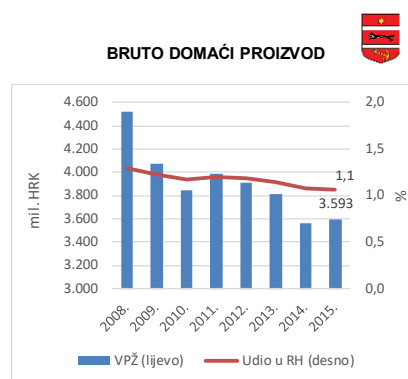

Izvor: DZS; izračun: HGK

Razvijenost - BDP per capita po PPS-u, ØEU28=100

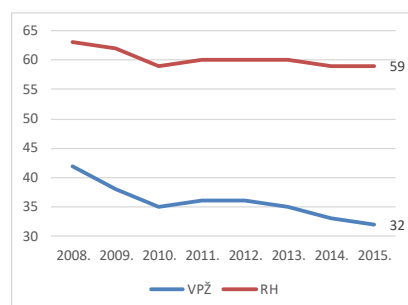

Izvor: Eurostat; obrada: HGK

BDP per capita

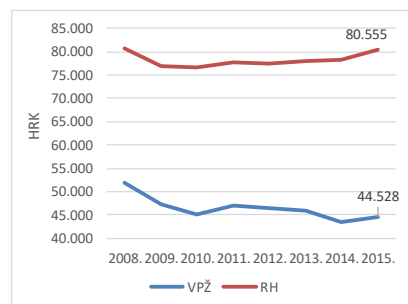

Izvor: DZS; obrada: HGK

NAJVAŽNIJE GOSPODARSKE GRANE

struktura bruto dodane vrijednosti u 2014. godini

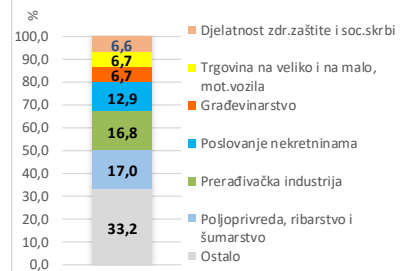

Izvor: DZS; izračun: HGK

HRVATSKA GOSPODARSKA KOMORA

Sektor za financijske institucije, poslovne informacije i ekonomske analize

Odjel za makroekonomske analize

Tel.: 01/4828 – 373; elektronička pošta: makroekonomija@hgk.hr

POŽEŠKO-SLAVONSKA I BRODSKO-POSAVSKA ŽUPANIJA

POŽEŠKO-SLAVONSKA ŽUPANIJA

BRUTO DOMAĆI PROIZVOD

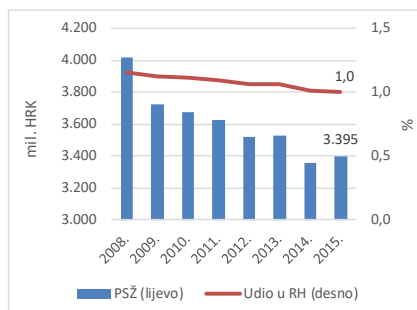

Izvor: DZS; izračun: HGK

Razvijenost - BDP per capita po PPS-u, ϕ EU28=100

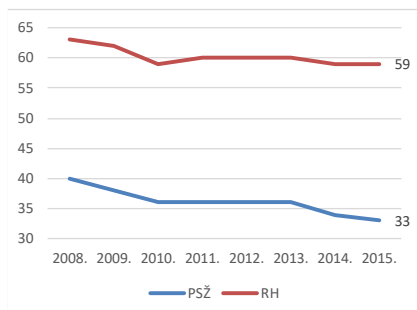

Izvor: Eurostat; obrada: HGK

BDP per capita

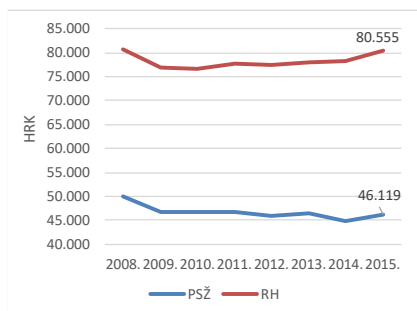

Izvor: DZS; obrada: HGK

NAJVAŽNIJE GOSPODARSKE GRANE

struktura bruto dodane vrijednosti u 2014. godini

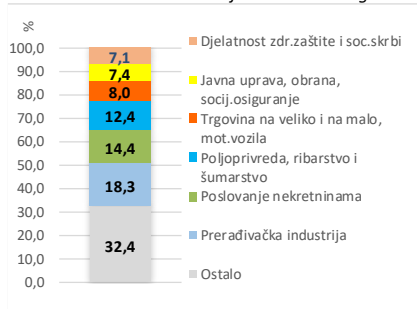

Izvor: DZS; izračun: HGK

BRODSKO-POSAVSKA ŽUPANIJA

BRUTO DOMAĆI PROIZVOD

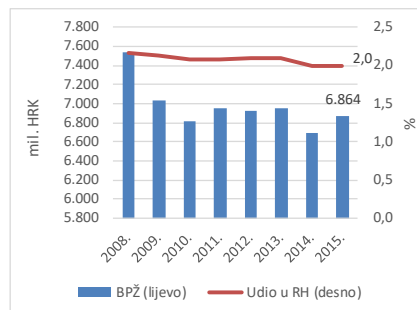

Izvor: DZS; izračun: HGK

Razvijenost - BDP per capita po PPS-u, ϕ EU28=100

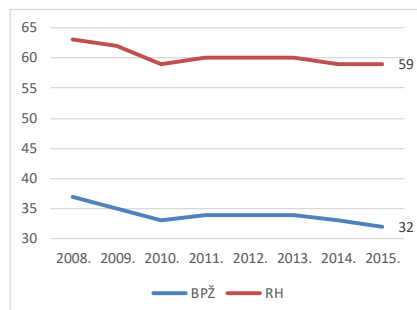

Izvor: Eurostat; obrada: HGK

BDP per capita

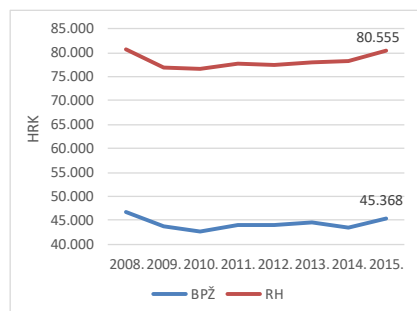

Izvor: DZS; obrada: HGK

NAJVAŽNIJE GOSPODARSKE GRANE

struktura bruto dodane vrijednosti u 2014. godini

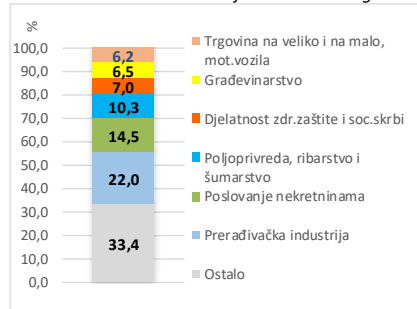

Izvor: DZS; izračun: HGK

HRVATSKA GOSPODARSKA KOMORA

Sektor za financijske institucije, poslovne informacije i ekonomske analize

Odjel za makroekonomske analize

Tel.: 01/4828 – 373; elektronička pošta: makroekonomija@hgk.hr

OSJEČKO-BARANJSKA I VUKOVARSKO-SRIJEMSKA ŽUPANIJA

OSJEČKO-BARANJSKA ŽUPANIJA

BRUTO DOMAĆI PROIZVOD

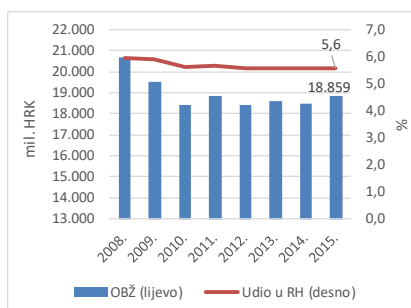

Izvor: DZS; izračun: HGK

Razvijenost - BDP per capita po PPS-u, øEU28=100

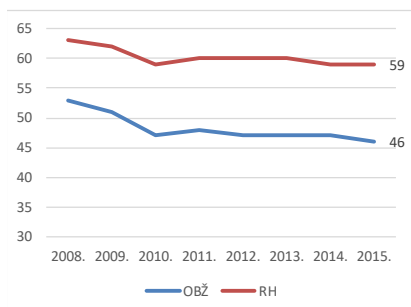

Izvor: Eurostat; obrada: HGK

BDP per capita

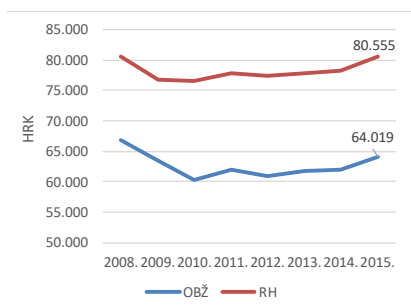

Izvor: DZS; obrada: HGK

NAJVAŽNIJE GOSPODARSKE GRANE

struktura bruto dodane vrijednosti u 2014. godini

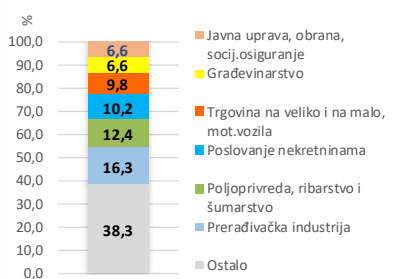

Izvor: DZS; izračun: HGK

VUKOVARSKO-SRIJEMSKA ŽUPANIJA

BRUTO DOMAĆI PROIZVOD

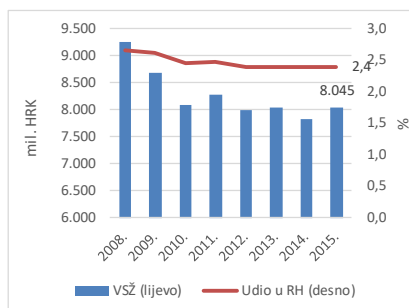

Izvor: DZS; izračun: HGK

Razvijenost - BDP per capita po PPS-u, øEU28=100

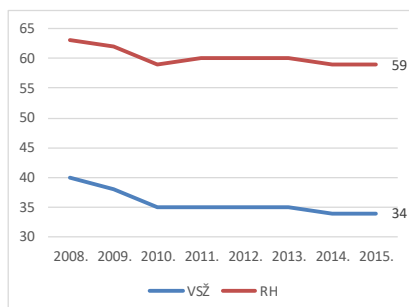

Izvor: Eurostat; obrada: HGK

BDP per capita

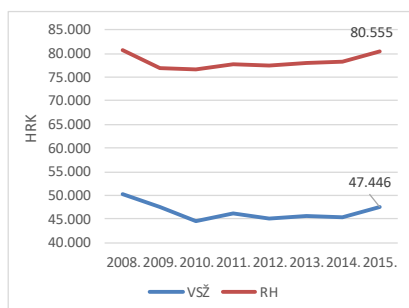

Izvor: DZS; obrada: HGK

NAJVAŽNIJE GOSPODARSKE GRANE

struktura bruto dodane vrijednosti u 2014. godini

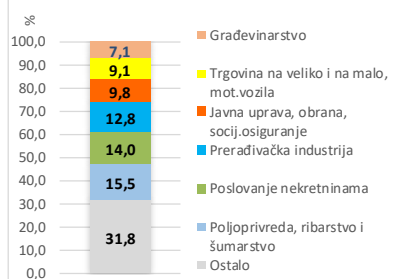

Izvor: DZS; izračun: HGK

HRVATSKA GOSPODARSKA KOMORA

Sektor za financijske institucije, poslovne informacije i ekonomske analize

Odjel za makroekonomske analize

Tel.: 01/4828 – 373; elektronička pošta: makroekonomija@hgk.hr

KARLOVAČKA I SISAČKO-MOSLAVAČKA ŽUPANIJA

KARLOVAČKA ŽUPANIJA

BRUTO DOMAĆI PROIZVOD

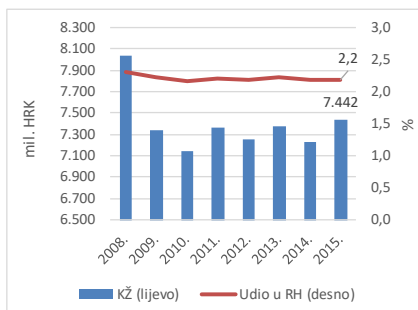

Izvor: DZS; izračun: HGK

Razvijenost - BDP per capita po PPS-u, ØEU28=100

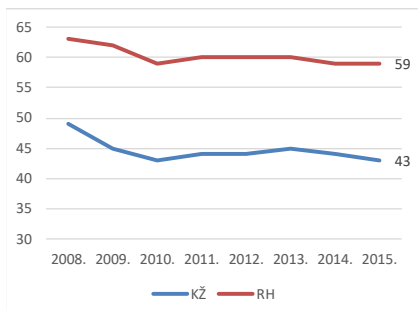

Izvor: Eurostat; obrada: HGK

BDP per capita

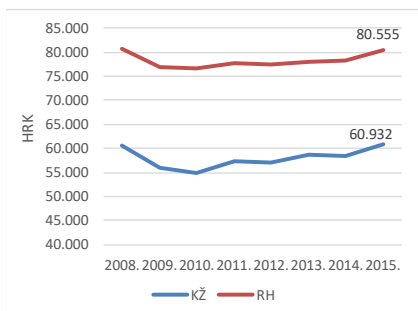

Izvor: DZS; obrada: HGK

NAJVAŽNIJE GOSPODARSKE GRANE

struktura bruto dodane vrijednosti u 2014. godini

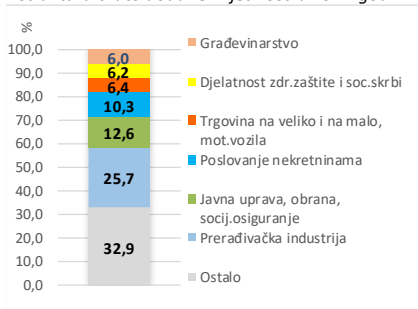

Izvor: DZS; izračun: HGK

SISAČKO-MOSLAVAČKA ŽUPANIJA

BRUTO DOMAĆI PROIZVOD

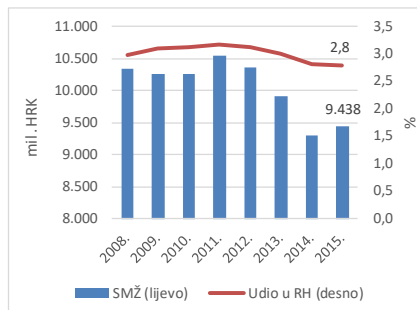

Izvor: DZS; izračun: HGK

Razvijenost - BDP per capita po PPS-u, ØEU28=100

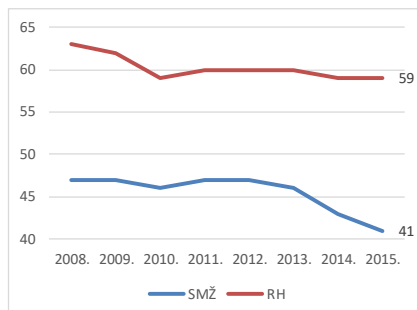

Izvor: Eurostat; obrada: HGK

BDP per capita

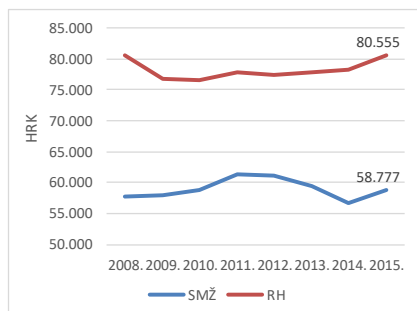

Izvor: DZS; obrada: HGK

NAJVAŽNIJE GOSPODARSKE GRANE

struktura bruto dodane vrijednosti u 2014. godini

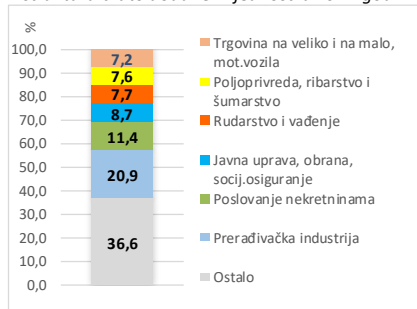

Izvor: DZS; izračun: HGK

HRVATSKA GOSPODARSKA KOMORA

Sektor za financijske institucije, poslovne informacije i ekonomske analize

Odjel za makroekonomske analize

Tel.: 01/4828 – 373; elektronička pošta: makroekonomija@hgk.hr

PRIMORSKO-GORANSKA I LIČKO-SENJSKA ŽUPANIJA

PRIMORSKO-GORANSKA ŽUPANIJA

BRUTO DOMAĆI PROIZVOD

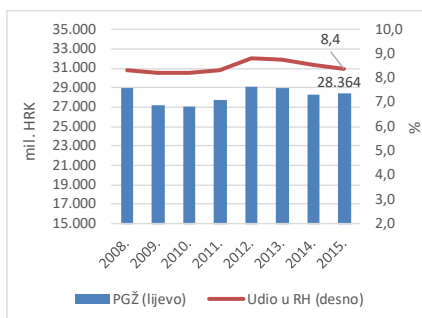

Izvor: DZS; izračun: HGK

Razvijenost - BDP per capita po PPS-u, øEU28=100

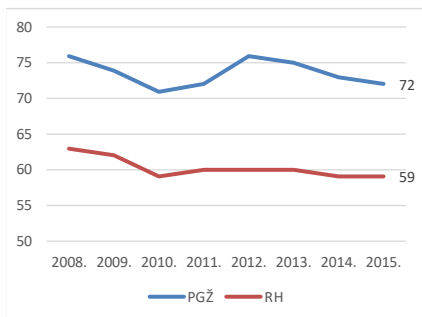

Izvor: Eurostat; obrada: HGK

BDP per capita

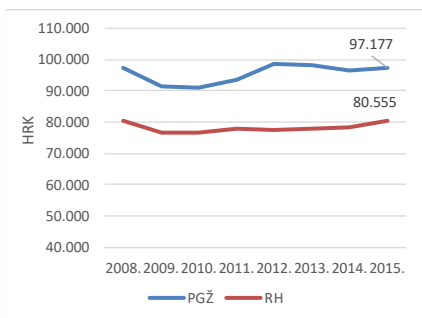

Izvor: DZS; obrada: HGK

NAJVAŽNIJE GOSPODARSKE GRANE

struktura bruto dodane vrijednosti u 2014. godini

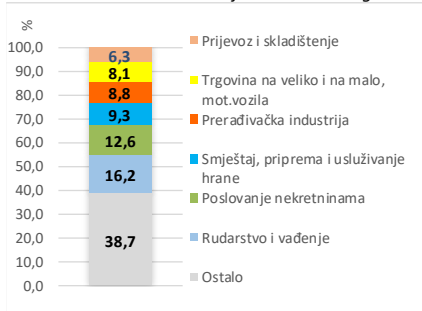

Izvor: DZS; izračun: HGK

LIČKO-SENJSKA ŽUPANIJA

BRUTO DOMAĆI PROIZVOD

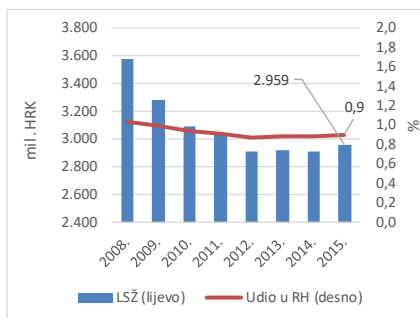

Izvor: DZS; izračun: HGK

Razvijenost - BDP per capita po PPS-u, øEU28=100

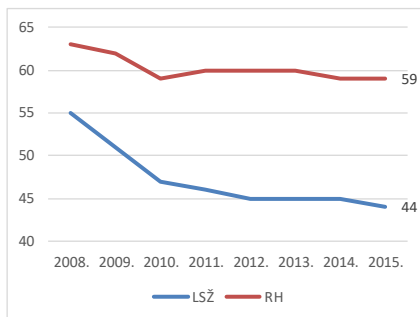

Izvor: Eurostat; obrada: HGK

BDP per capita

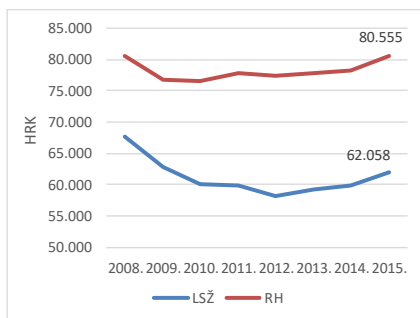

Izvor: DZS; obrada: HGK

NAJVAŽNIJE GOSPODARSKE GRANE

struktura bruto dodane vrijednosti u 2014. godini

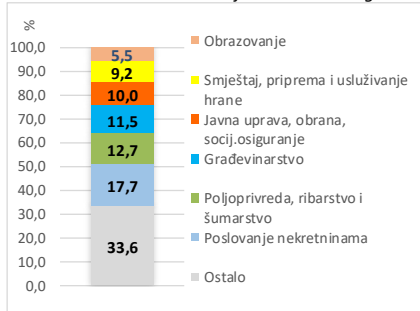

Izvor: DZS; izračun: HGK

HRVATSKA GOSPODARSKA KOMORA

Sektor za financijske institucije, poslovne informacije i ekonomske analize
Odjel za makroekonomske analize

Tel.: 01/4828 – 373; elektronička pošta: makroekonomija@hgk.hr

ZADARSKA I ŠIBENSKO-KNINSKA ŽUPANIJA

ZADARSKA ŽUPANIJA

BRUTO DOMAĆI PROIZVOD

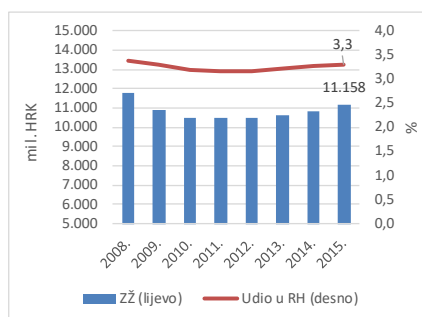

Izvor: DZS; izračun: HGK

Razvijenost - BDP per capita po PPS-u, ØEU28=100

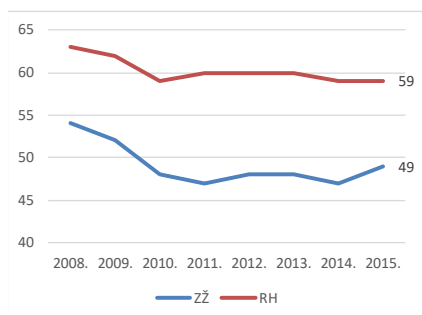

Izvor: Eurostat; obrada: HGK

BDP per capita

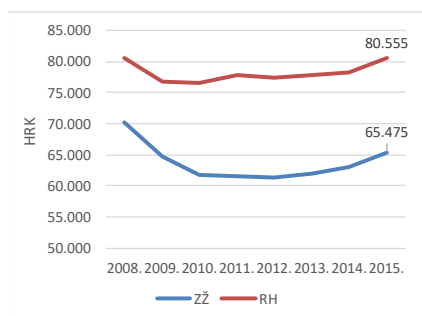

Izvor: DZS; obrada: HGK

NAJVAŽNIJE GOSPODARSKE GRANE

struktura bruto dodane vrijednosti u 2014. godini

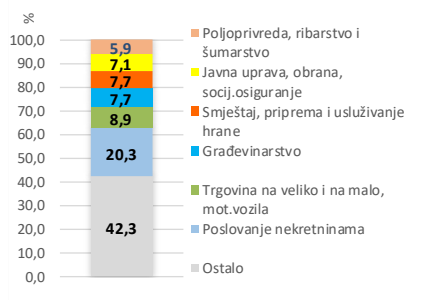

Izvor: DZS; izračun: HGK

ŠIBENSKO-KNINSKA ŽUPANIJA

BRUTO DOMAĆI PROIZVOD

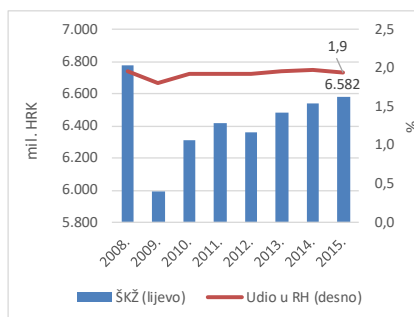

Izvor: DZS; izračun: HGK

Razvijenost - BDP per capita po PPS-u, ØEU28=100

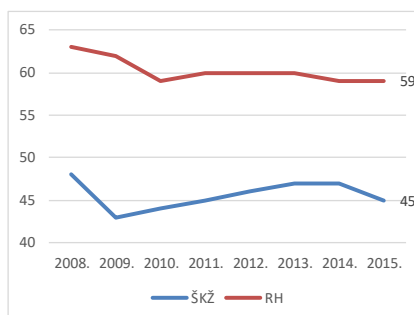

Izvor: Eurostat; obrada: HGK

BDP per capita

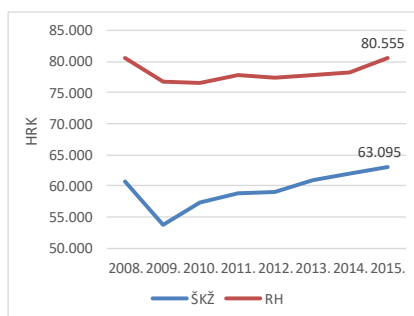

Izvor: DZS; obrada: HGK

NAJVAŽNIJE GOSPODARSKE GRANE

struktura bruto dodane vrijednosti u 2014. godini

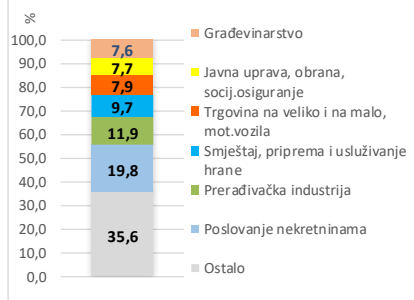

Izvor: DZS; izračun: HGK

HRVATSKA GOSPODARSKA KOMORA

Sektor za financijske institucije, poslovne informacije i ekonomske analize
Odjel za makroekonomske analize

Tel.: 01/4828 – 373; elektronička pošta: makroekonomija@hgk.hr

SPLITSKO-DALMATINSKA I ISTARSKA ŽUPANIJA

SPLITSKO-DALMATINSKA ŽUPANIJA

BRUTO DOMAĆI PROIZVOD

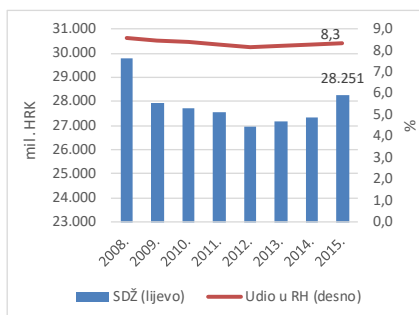

Izvor: DZS; izračun: HGK

Razvijenost - BDP per capita po PPS-u, ØEU28=100

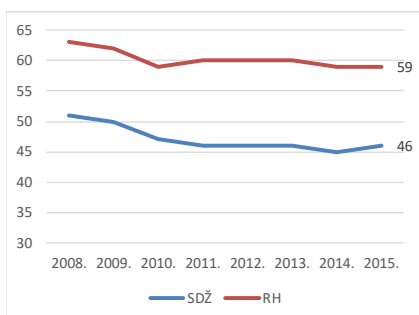

Izvor: Eurostat; obrada: HGK

BDP per capita

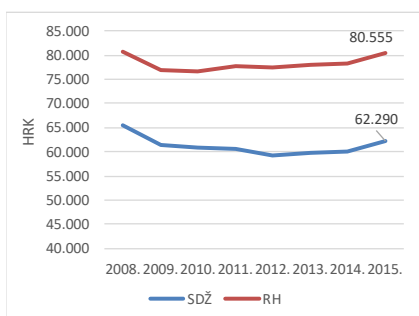

Izvor: DZS; obrada: HGK

NAJVAŽNIJE GOSPODARSKE GRANE

struktura bruto dodane vrijednosti u 2014. godini

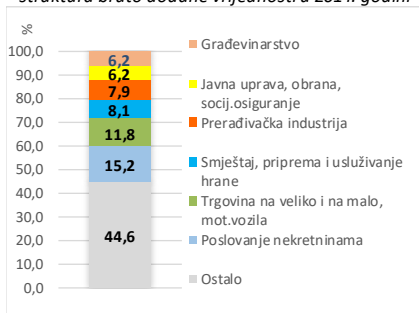

Izvor: DZS; izračun: HGK

ISTARSKA ŽUPANIJA

BRUTO DOMAĆI PROIZVOD

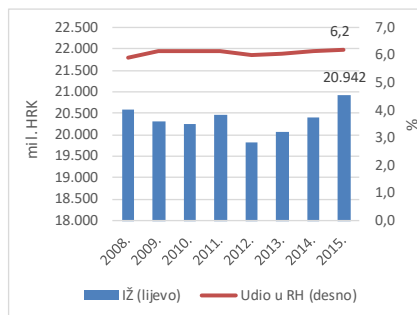

Izvor: DZS; izračun: HGK

Razvijenost - BDP per capita po PPS-u, ØEU28=100

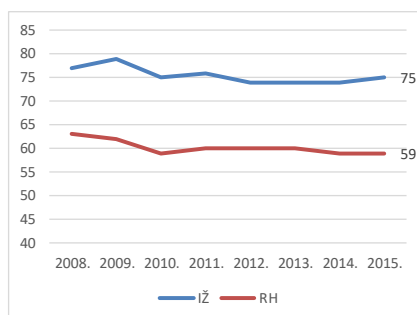

Izvor: Eurostat; obrada: HGK

BDP per capita

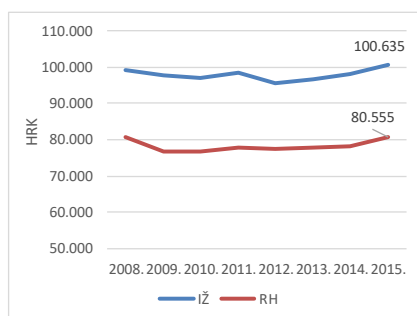

Izvor: DZS; obrada: HGK

NAJVAŽNIJE GOSPODARSKE GRANE

struktura bruto dodane vrijednosti u 2014. godini

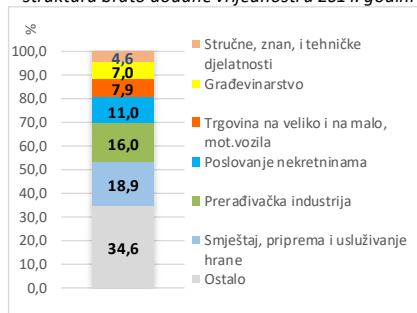

Izvor: DZS; izračun: HGK

HRVATSKA GOSPODARSKA KOMORA

Sektor za financijske institucije, poslovne informacije i ekonomske analize

Odjel za makroekonomske analize

Tel.: 01/4828 – 373; elektronička pošta: makroekonomija@hgk.hr

DUBROVAČKO-NERETVANSKA I ZAGREBAČKA ŽUPANIJA

DUBROVAČKO-NERETVANSKA ŽUPANIJA

BRUTO DOMAĆI PROIZVOD

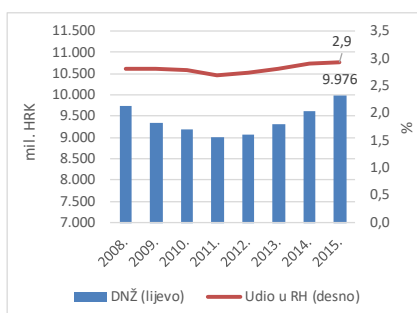

Izvor: DZS; izračun: HGK

Razvijenost - BDP per capita po PPS-u, ØEU28=100

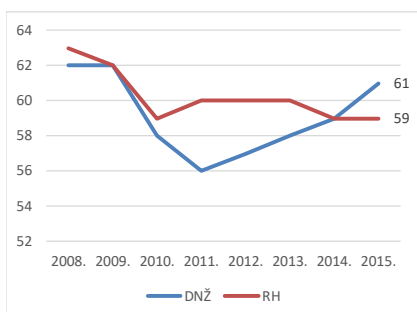

Izvor: Eurostat; obrada: HGK

BDP per capita

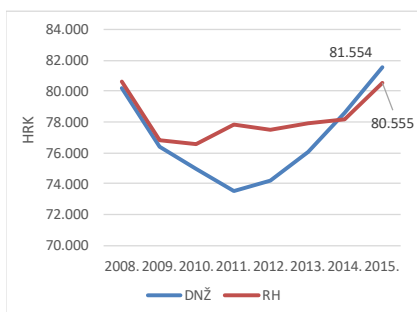

Izvor: DZS; obrada: HGK

NAJVAŽNIJE GOSPODARSKÉ GRANE

struktura bruto dodane vrijednosti u 2014. godini

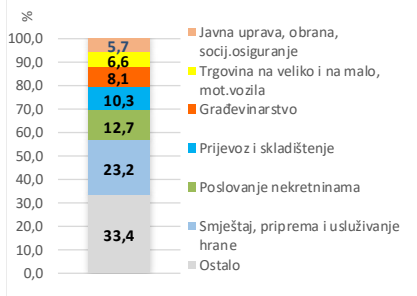

Izvor: DZS; izračun: HGK

ZAGREBAČKA ŽUPANIJA

BRUTO DOMAĆI PROIZVOD

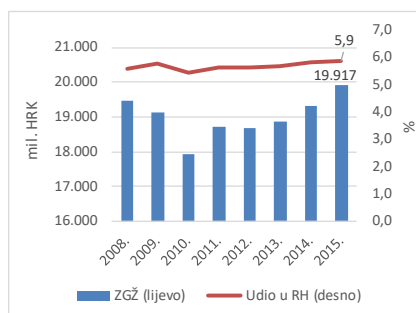

Izvor: DZS; izračun: HGK

Razvijenost - BDP per capita po PPS-u, ØEU28=100

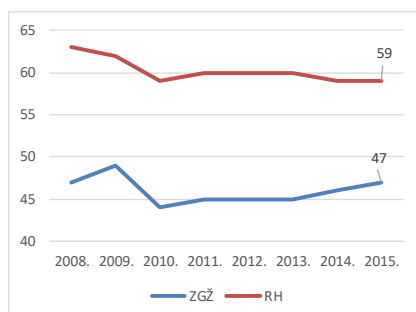

Izvor: Eurostat; obrada: HGK

BDP per capita

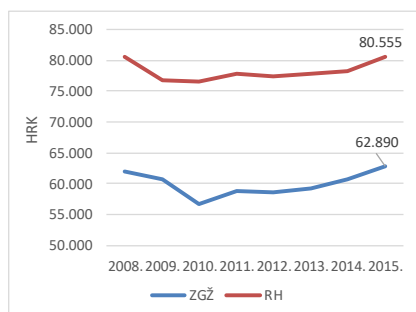

Izvor: DZS; obrada: HGK

NAJVAŽNIJE GOSPODARSKÉ GRANE

struktura bruto dodane vrijednosti u 2014. godini

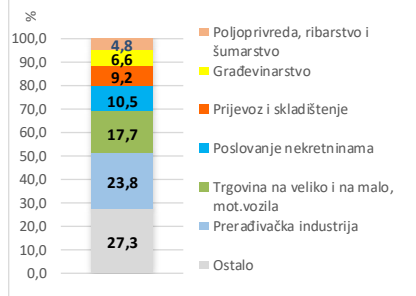

Izvor: DZS; izračun: HGK

HRVATSKA GOSPODARSKA KOMORA

Sektor za financijske institucije, poslovne informacije i ekonomske analize

Odjel za makroekonomske analize

Tel.: 01/4828 – 373; elektronička pošta: makroekonomija@hgk.hr

4. ZAKLJUČNO

Hrvatska se sa svojom razinom razvijenosti, mjerenom BDP-om po stanovniku u PPS-u, nalazi na oko 60% prosječne razvijenosti EU i u posljednjih se deset godina ta brojka nije značajnije promijenila (najveća je promjena od tri postotna boda bila 2008. godine kada je sa 63% pala na 60% u 2016. godini). Ipak, brojne su druge zemlje (s kojima se uobičajeno uspoređuje RH) znatno povećale postotak razvijenosti, a neke su i prestigle Hrvatsku (Poljska, Litva i Latvija).

Regionalno, Hrvatska ima nisku razinu razvijenosti jer se u cijelom istočnom dijelu zemlje bilježi vrlo nizak postotak prosječne razvijenosti EU. Naime, četiri se slavonske županije, od njih pet, nalaze samo na trećini razvijenosti EU, tj. samo je u Osječko-baranjskoj županiji razvijenost na 46% razvijenosti EU. Značaj rješavanja problema slabe gospodarske razvijenosti slavonskih županija uočljiv je kroz postojanje „Projekt Slavonija, Baranja i Srijem“ koji je pokrenut kako bi se osiguralo 2,5 milijardi eura iz EU fondova isključivo za projekte na području pet slavonskih županija.

Pored slavonskih županija, problem slabe razvijenosti postoji i kod velikog broja drugih županija koje, prema BDP-u nisu prestigle svoju razinu tog pokazatelja iz 2008. godine, odnosno samo je u Gradu Zagrebu, Zagrebačkoj, Međimurskoj, Istarskoj i Dubrovačko-neretvanskoj županiji BDP iz 2015. godine veći od onog iz 2008. godine.

KRATICE

HGK – Hrvatska gospodarska komora

BDP – Bruto domaći proizvod

EU – Europska unija

PPS - Purchasing Power Standard tj. standard kupovne moći kao umjetne valutne jedinice za koju se može kupiti ista količina robe u različitim zemljama

DZS – Državni zavod za statistiku

RH – Republika Hrvatska

Opće napomene:

Ovu analizu izrađuje i za nju je odgovorna HGK. Informacije, mišljenja, analize i zaključci koji se iznose temelje se na javnim statističkim i ostalim informacijama što potječu iz izvora u čiju se potpunost i točnost HGK pouzdaje, ali za koje ne jamči. Utoliko su informacije, mišljenja, analize i zaključci izneseni u ovoj publikaciji podložni promjenama koje ovise o promjenama izvora informacija te o promjenama koje nastupe od trenutka pisanja teksta do njegova čitanja. Ova publikacija ili njeni dijelovi ne mogu se kopirati ili bilo kako drukčije reproducirati bez navođenja izvora.

HRVATSKA GOSPODARSKA KOMORA

Sektor za financijske institucije, poslovne informacije i ekonomske analize

Odjel za makroekonomske analize

Tel.: 01/4828 – 373; elektronička pošta: makroekonomija@hgk.hr